



COMUNE DI CURTAROLO

Via Gorizia, 2 - 35010 Curtarolo (PD)

Via Rovereto, 12 - 30174 VENEZIA
e-mail: consorzio@acquerisorgive.it
www.acquerisorgive.it



ACQUE RISORGIVE CONSORZIO DI BONIFICA

Riva IV Novembre, 15 - 35013 CITTADILLA (PD)
e-mail: info@consorzio Brenta.it
www.consorzio Brenta.it



01.04.00 DOCUMENTAZIONE FOTOGRAFICA

PIANO DELLE ACQUE COMUNALE

| DATA | | ELABORATO | | | | | | |
|---|------------|----------------------------|----|----|------|---|--|------------|
| OTTOBRE 2018 | | DOCUMENTAZIONE FOTOGRAFICA | | | | | | |
| SCALA | | | | | | | | |
| - | | | | | | | | |
| CODICE ELABORATO | | | | | | Consorzio di Bonifica Acque Risorgive | | |
| AR063 | PA | 01 | 04 | 00 | DOFO | 00 | ing. Carlo Bendoricchio - DIRETTORE GENERALE | |
| Comune di Curtarolo | | | | | | ing. Michele Caffini - DIRETTORE AREA TECNICA | | |
| arch. Andrea Valentini RESPONSABILE AREA III Servizi Tecnici | | | | | | dott. urb. Davide Denurchis - C. U. PIANIFICAZIONE E PARERI | | |
| geom. Ivano Babolin ECOLOGIA, AMBIENTE, CONCESSIONI CIMITERIALI E GESTIONE CIMITERI | | | | | | ing. Luca Mason - UFFICIO PIANIFICAZIONE E PARERI | | |
| | | | | | | geom. Marco Milan - UFFICIO PIANIFICAZIONE E PARERI | | |
| | | | | | | Consorzio di Bonifica Brenta | | |
| | | | | | | ing. Umberto Niceforo - DIRETTORE | | |
| | | | | | | geom. Giuseppe Liviero - C. S. TERRITORIO E AMBIENTE | | |
| REV. N° | DATA | MOTIVO DELLA REVISIONE | | | | REDIGE | VERIFICA | APPROVA |
| 0 | 21-11-2018 | Prima emissione | | | | L. Mason | D. Denurchis | M. Caffini |

AR062 PA



001



002



003



004



005



006



007



008



009



010



011



012



013



014



015



016



017



018



019



020



021



022



023



024



025



026



027



028



029



030



031



032



033



034



035



036



037



038



039



040



041



042



043



044



045



046



047



048



049



050



051



052



053



054



055



056



057



058



059



060



061



062



063



064



065



066



067



068



069



070



071



072



073



074



075



076



077



078



079



080



081



082



083



084



085



086



087



088



089



090



091



092



093



094



095



096



097



098



099



100



101



102



103



104



105



106



107



108



109



110



111



112



113



114



115



116



117



118



119



120



121



122



123



124



125



126



127



128



129



130



132

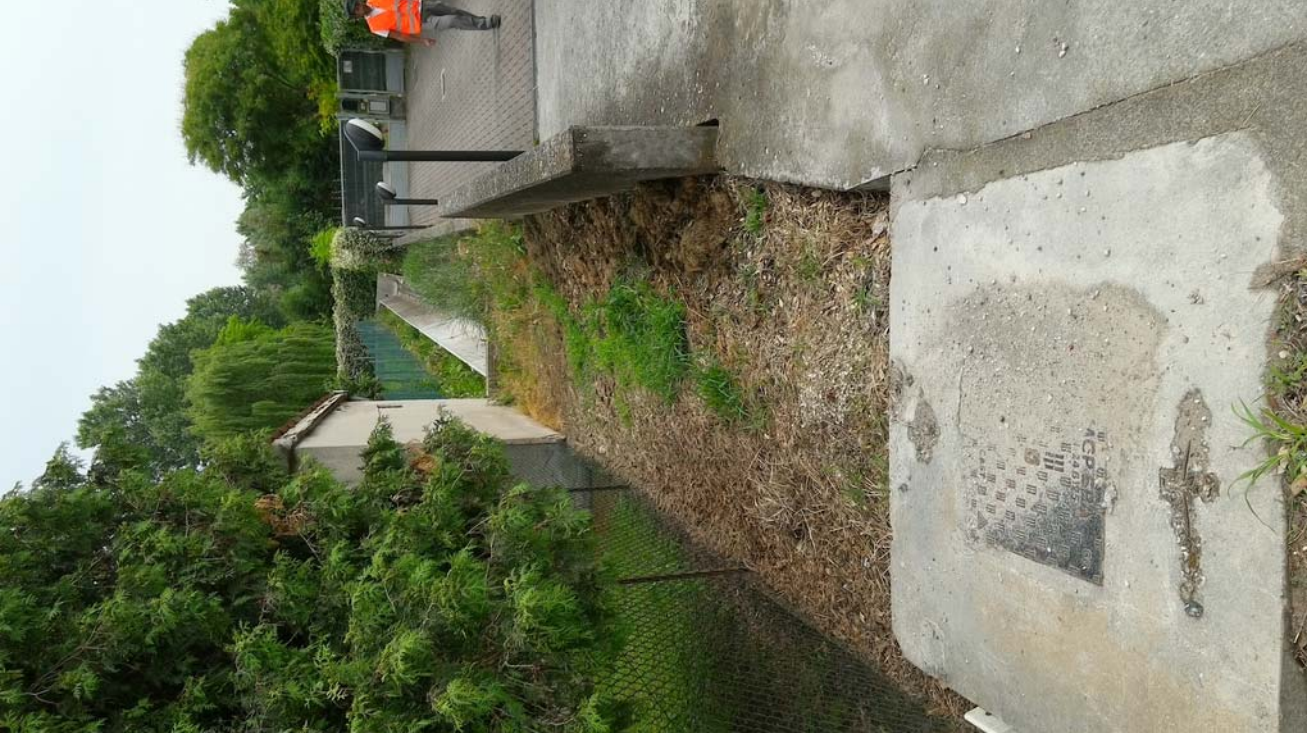

131



133



134



135



136



137



138



139

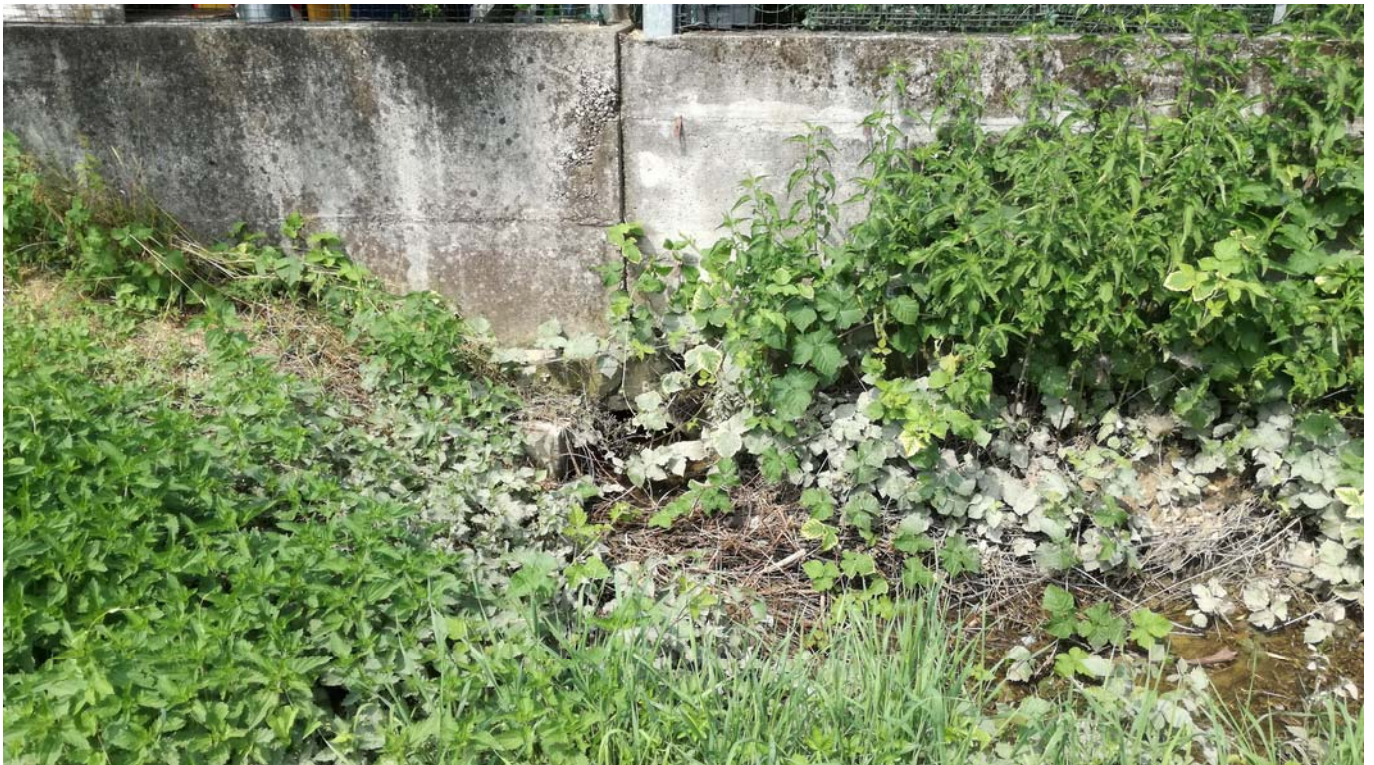

140



141



142



143



144

