

**PIANO DELLE ACQUE**  
**COMUNALE**

DATA		ELABORATO	
Ottobre 2018		RETE IDRULICA MINORE CENTRI URBANI	
SCALA		1:2.000	
CODICE ELABORATO			
AR062 PA	02	02	03
Consorzio di Bonifica Acque Risorgive			
Comune di Curtarolo			
Arch. Andrea Faldenti RESPONSABILE AREA III Servizi Tecnici		Ing. Carlo Brandolin - DIRETTORE GENERALE Ing. Michele Caffini - DIRETTORE AREA TECNICA Arch. Davide Demarini - C.U. PIANIFICAZIONE E PARERI Ing. Luca Masini - UFFICIO PIANIFICAZIONE E PARERI Geom. Marco Milan - UFFICIO PIANIFICAZIONE E PARERI	
Geom. Paolo Raboldi ECOLOGIA, AMBIENTE, CONCESSIONI CIMITERIALI E GESTIONE CIMITERI		Consorzio di Bonifica Brenta	
Ing. Umberto Nicosia - DIRETTORE		Geom. Giuseppe Liviero - C.S. TERRITORIO E AMBIENTE.	
REV. N°	DATA	CONTENUTO DELLA REVISIONE	REDAZIONE
0	21/10/2018	Primo emanazione	E. Masini, D. Demarini, M. Caffini

- Legenda**
- Confini comunali
  - Canale a cielo aperto
  - Tombinamento
  - Sifone
  - Rete regionale
  - Condotta fognatura bianca
  - Condotta fognatura bianca non ispezionabile
  - Fosso L < 1 m - stato buono
  - Fosso L < 1 m - stato discreto
  - Fosso L < 1 m - stato insufficiente
  - Fosso 1 < L < 2 m - stato buono
  - Fosso 1 < L < 2 m - stato discreto
  - Fosso 1 < L < 2 m - stato insufficiente
  - Fosso L > 2 m - stato buono
  - Fosso L > 2 m - stato discreto
  - Fosso L > 2 m - stato insufficiente
  - Tombinamento con manufatto scatorale
  - Tombinamento < 0.5 m
  - Tombinamento 0.5 ≤ < 1 m
  - Tombinamento ≥ 1 m
  - Posizione documentazione fotografica

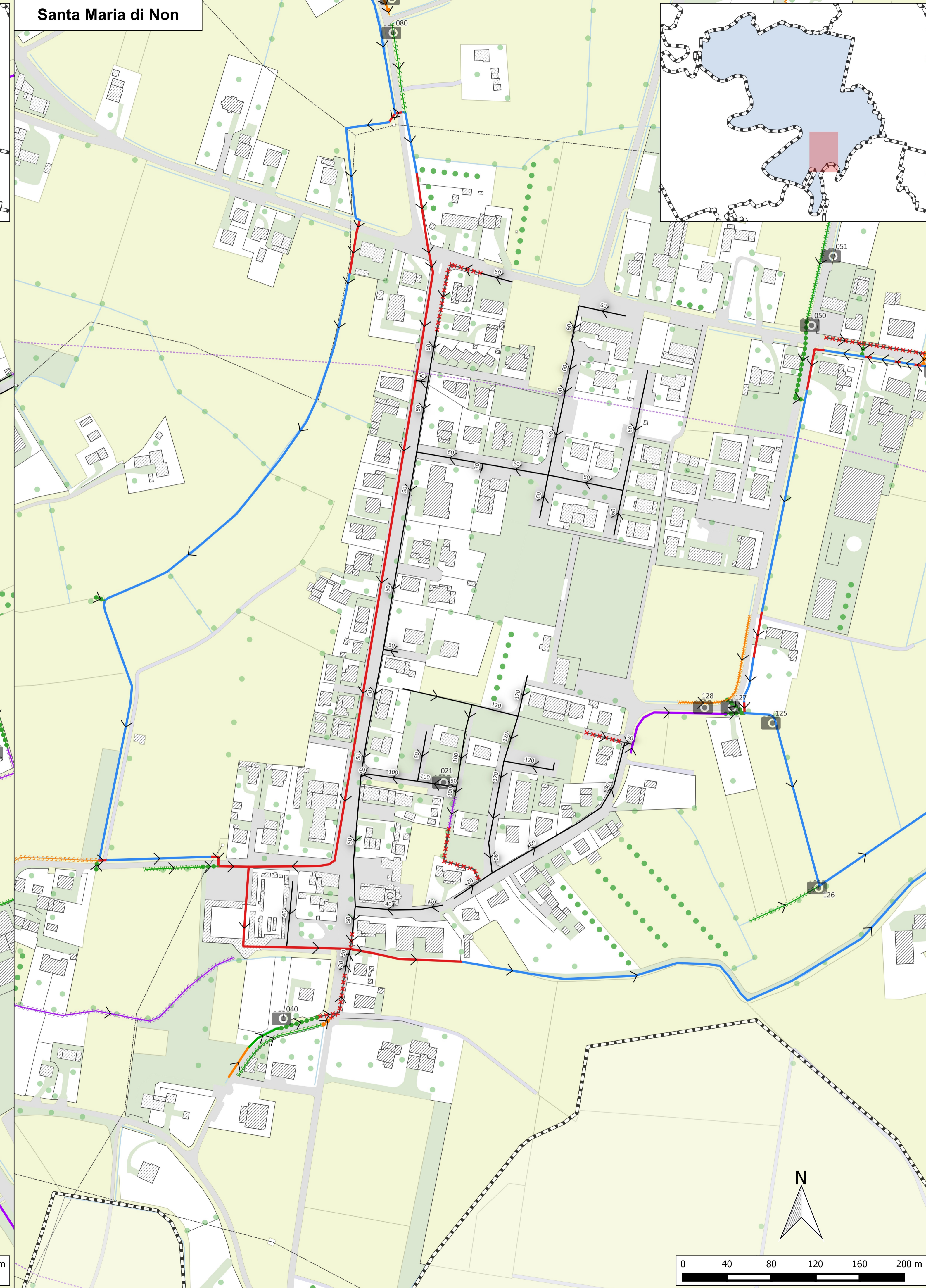
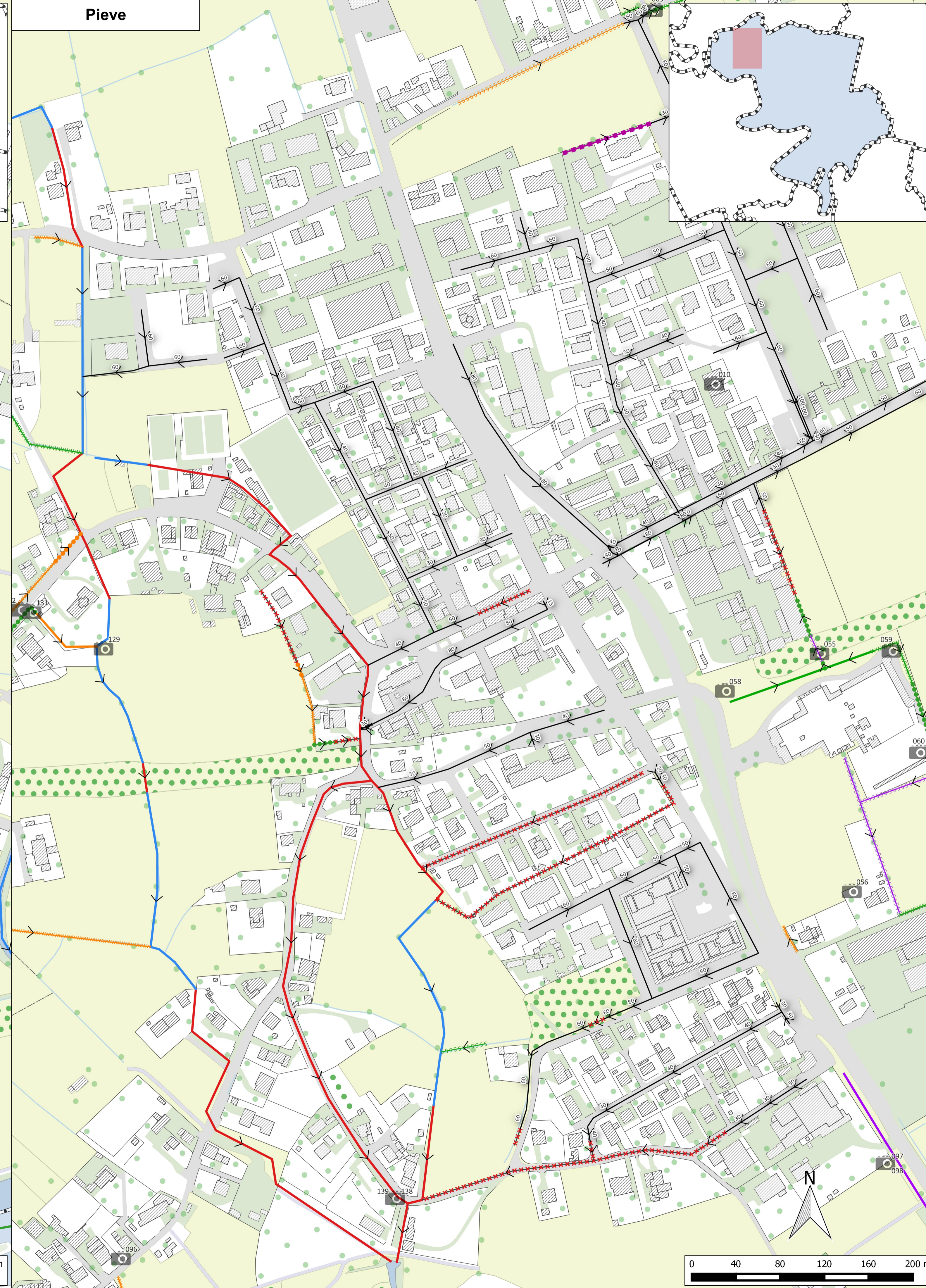
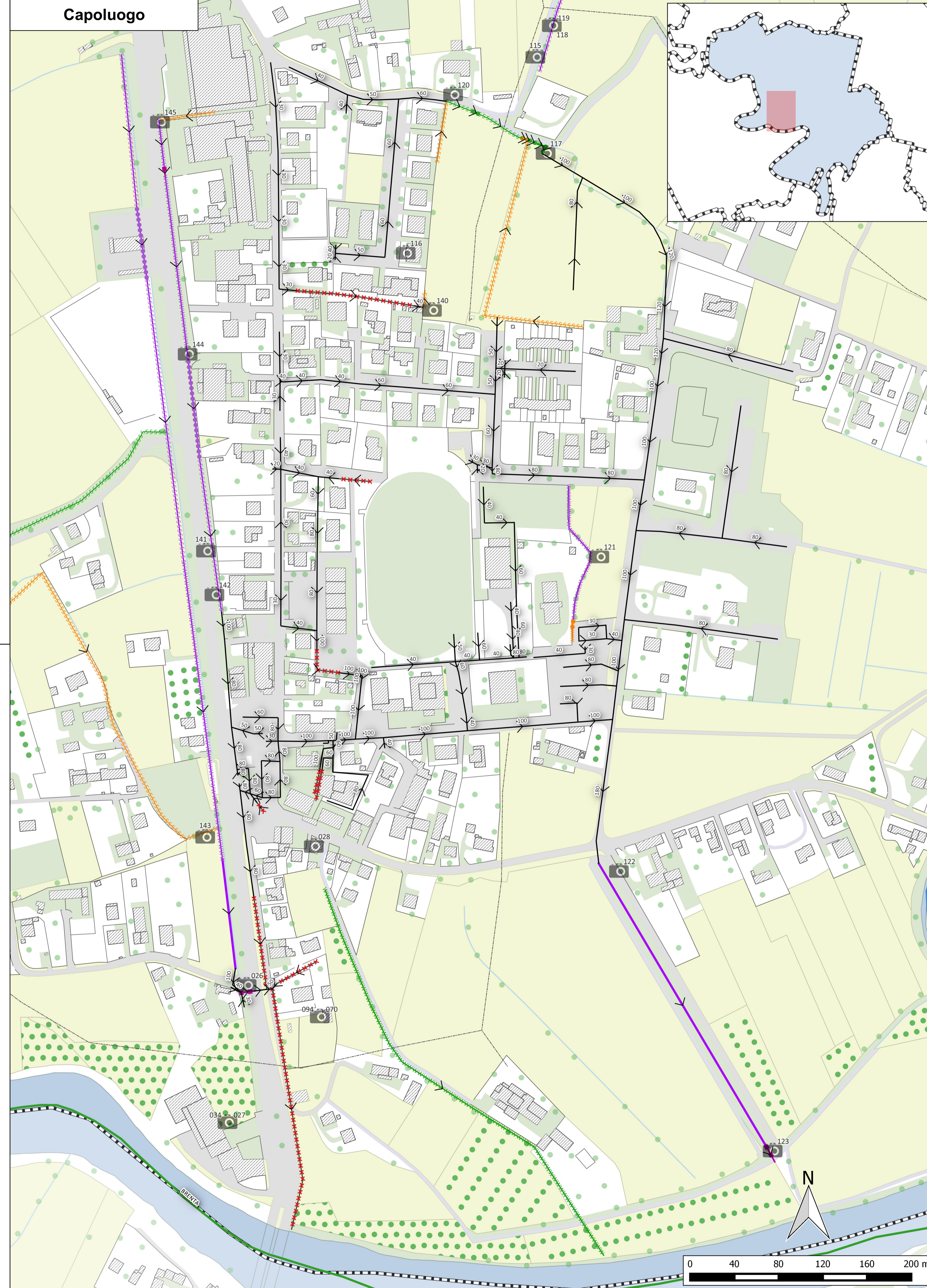

02.02.03 RETE IDRULICA MINORE - CENTRI URBANI

AR062 PA