

Legenda

Confini comunali

Rete regionale

Rete consortile

TEMATICHE

Uso del suolo

- Tessuto urbano e strutture residenziali
- Rete stradale, scuola e aree produttive o di servizi
- Cantieri e aree in trasformazione
- Parchi urbani e aree verdi private
- Terreni arabili
- Vigneti, frutteti e colture permanenti
- Prato stabile e copertura erbacea
- Sistemi culturali complessi
- Aree boscate
- Fiumi, fossi e specchi d'acqua

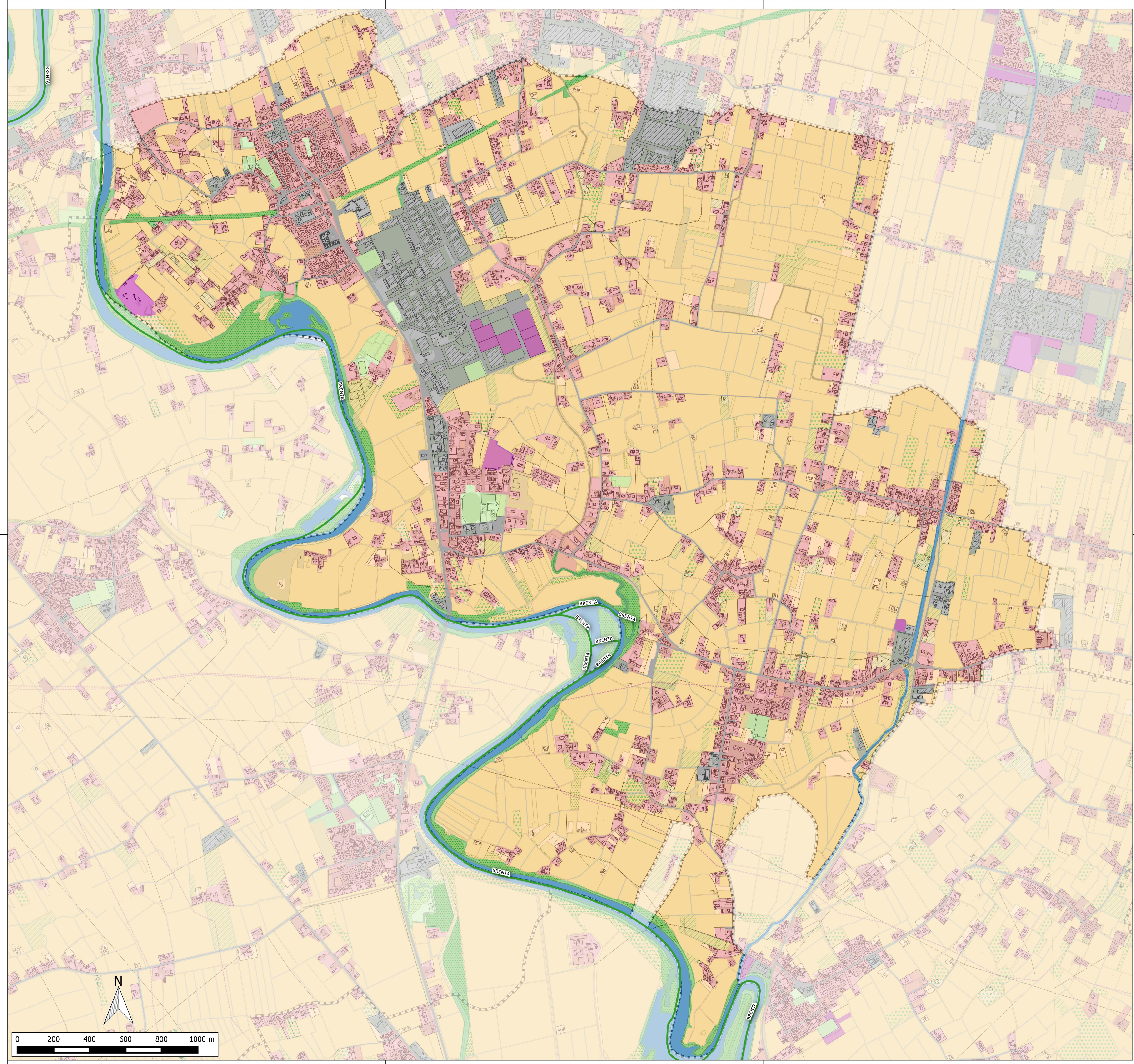

COMUNE DI CURTAROLO

Via Curtarolo, 2 - 35010 Curtarolo (PD)

Via Rovetto, 12 - 30174 VENEZIA
email: consorzio@acquerisorgive.it
www.acquerisorgive.it



ACQUE RISORGIVE
CONSORZIO DI BONIFICA

Via IV Novembre, 10 - 33013 CITTADILLA (PD)
email: info@consorzioibrenta.it
www.consorzioibrenta.it



**PIANO DELLE ACQUE
COMUNALE**

| DATA | | ELABORATO | | | |
|---|------------|--|---------------|--------------|------------|
| OTTOBRE 2018 | | CARTA DELL'USO DEL SUOLO | | | |
| SCALA | | 1:10.000 | | | |
| CODICE ELABORATO | | | | | |
| AR063 | PA | 02 | 08 00 PLSE 00 | | |
| Comune di Curtarolo | | Consorzio di Bonifica Acque Risorgive | | | |
| arch. Andrea Valentini | | ing. Carlo Bendoricchio - DIRETTORE GENERALE | | | |
| RESPONSABILE AREA III Servizi Tecnici | | ing. Michele Caffini - DIRETTORE AREA TECNICA | | | |
| geom. Ivano Babolin | | dot. urb. Davide Denurchis - C. U. PIANIFICAZIONE E PARERI | | | |
| ECOLOGIA, AMBIENTE, CONCESSIONI CIMITERIALI E GESTIONE CIMITERI | | ing. Luca Mason - UFFICIO PIANIFICAZIONE E PARERI | | | |
| | | geom. Marco Milan - UFFICIO PIANIFICAZIONE E PARERI | | | |
| | | Consorzio di Bonifica Brenta | | | |
| | | ing. Umberto Nicoforo - DIRETTORE | | | |
| | | geom. Giuseppe Liviero - C. S. TERRITORIO E AMBIENTE | | | |
| REV. N° | DATA | MOTIVO DELLA REVISIONE | REDIGE | VERIFICA | APPROVA |
| 0 | 01-10-2018 | Prima emissione | L. Mason | D. Denurchis | M. Caffini |

02.08.00 CARTA DELL'USO DEL SUOLO

AR062 PA

